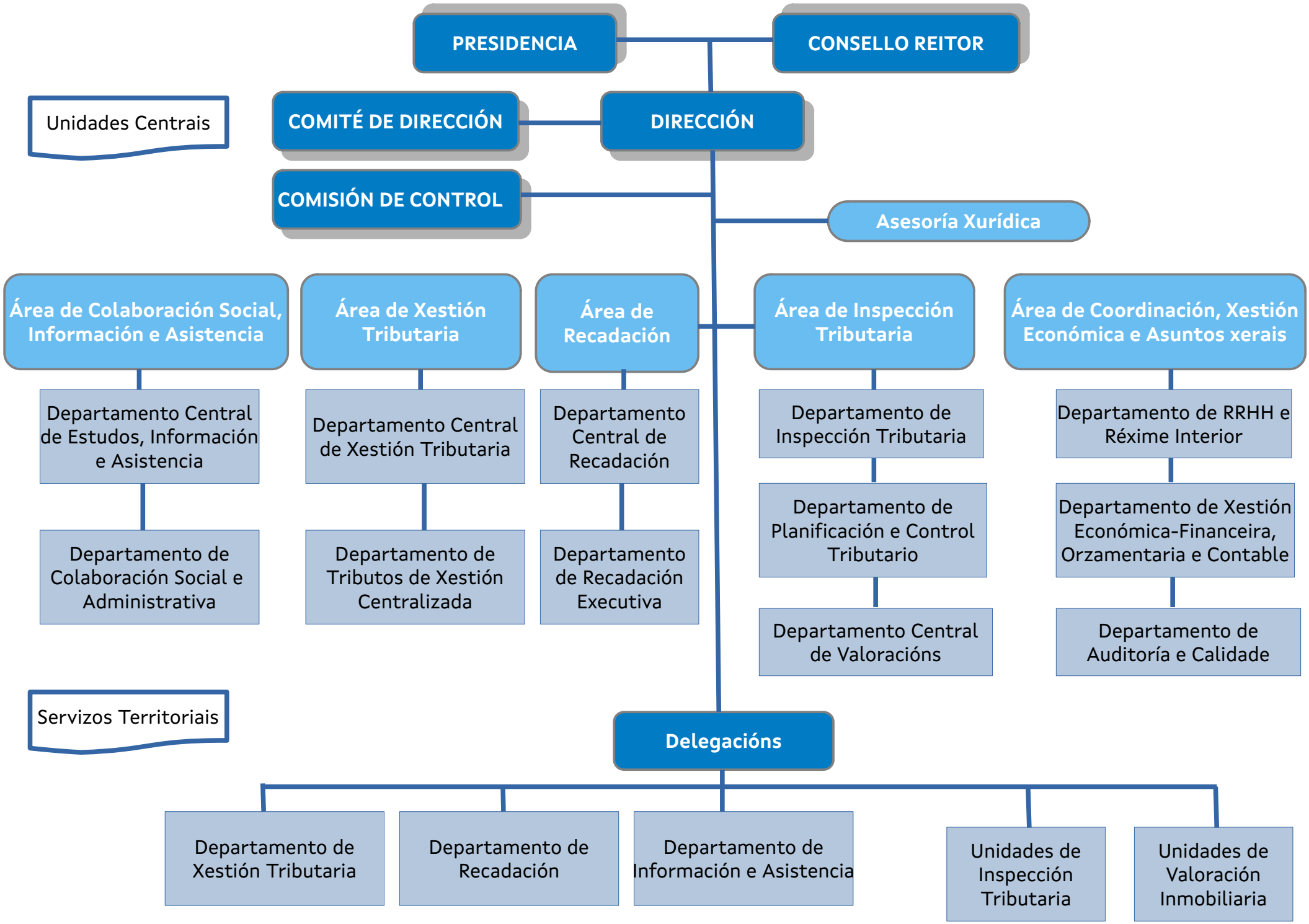
PRESIDENCIA
CONSELLO REITOR
Unidades Centrais
COMITÉ DE DIRECCIÓN
DIRECCIÓN
COMISIÓN DE CONTROL
Asesoría Xurídica
Área de Colaboración Social, Información e Asistencia
Área de Xestión Tributaria
Área de Recadación
Área de Inspección Tributaria
Área de Coordinación, Xestión Económica e Asuntos xerais
Departamento Central de Estudos, Información e Asistencia
Departamento de Colaboración Social e Administrativa
Departamento Central de Xestión Tributaria
Departamento de Tributos de Xestión Centralizada
Departamento Central de Recadación
Departamento de Recadación Executiva
Departamento de Inspección Tributaria
Departamento de Planificación e Control Tributario
Departamento Central de Valoracións
Departamento de RRHH e Réxime Interior
Departamento de Xestión Económica-Financeira, Orzamentaria e Contable
Departamento de Auditoría e Calidade
Servizos Territoriais
Delegacións
Departamento de Xestión Tributaria
Departamento de Recadación
Departamento de Información e Asistencia
Unidades de Inspección Tributaria
Unidades de Valoración Inmobiliaria